LE PATRIMOINE UNESCO DU PAYS DU CENTRE

INFOS PRATIQUES

Mumask, Musée du Masque et du Carnaval
Rue Saint-Moustier, 10
7130 Binche

Renseignements
Tél : +32(0)64/33.57.41
info@mumask.be
www.mumask.be

Site minier Bois-du-Luc
Rue Saint-Patrice, 2b
7110 Houdeng-Aimeries

Renseignements
+32(0)64/28.20.00
info@boisdulucmmdd.be
www.mmdd.be

Beffroi de Binche
Grand Place
7130 Binche

Renseignements
+32(0)64/31.15.80
tourisme@binche.be
www.binchetourisme.be

POINT DE LOCATION VÉLOS & CONTACTS

Centrissime
Place Jules Mansart, 21-22
7100 La Louvière

Renseignements
+32(0)64/26.15.00
www.centrissime.be
info@centrissime.be

Office du Tourisme de Binche
Grand Place, 5
7130 Binche

Renseignements
+32(0)64/31.15.80
tourisme@binche.be
www.binchetourisme.be

Musée de la mine et du développement durable Bois-du-Luc
Rue Saint-Patrice, 2b
7110 Houdeng-Aimeries

Renseignements
Tél : +32(0)64/28.20.00
info@boisdulucmmdd.be
www.mmdd.be

E.R. : Centrissime, Tourisme au Pays du Centre - Édition 2025 Photos : © Leslie Artamonow © ARKAM Mise à jour graphique : Angelo Vullo

PARTENAIRES

Avec le soutien du Fonds européen de développement régional

DESTINATION TERRILS

Interreg — Cofinancé par l'Union Européenne / Medegefinancierd door de Europese Unie
France - Wallonie - Vlaanderen
Destination terrils II

Province de Hainaut — VISIT Wallonia.be — Wallonie tourisme TW — idea — Centrissime — visit Mons — Province de Hainaut HAINAUT TOURISME

Grâce au financement de la Province de Hainaut.

Vhello
LE RÉSEAU POINTS-NOEUDS EN COEUR DU HAINAUT
LE PATRIMOINE UNESCO DU PAYS DU CENTRE
BALADE THÉMATIQUE
+430M | DISTANCE 32KM
#VHELLO | VHELLO | @VHELLO | VHELLO.BE

POINT DE DÉPART

Mumask, Musée du Masque et du Carnaval
Rue Saint Moustier 10, 7130 Binche.

DESCRIPTION DE LA BALADE

Commencez votre balade au coeur de la **cité festive de Binche**. Saviez-vous que son **carnaval** a été reconnu au patrimoine mondial de l'UNESCO en 2003 ? Profitez de votre escapade pour découvrir le **Beffroi** de la ville, lui aussi classé, le **Mumask,** la **Collégiale Saint-Ursmer** ou encore les **remparts.**

Votre balade vous emmène ensuite vers la **Cité des Loups, La Louvière.** Sur votre chemin, vous passerez aux pieds du **terril Albert 1er** et du **Parc du Domaine de La Louve.**Vous rejoindrez ensuite le **site minier du Bois-du-Luc,** un des sites les mieux conservés de l'exploitation charbonnière mais aussi un des plus anciens d'Europe, inscrit au patrimoine mondial de l'UNESCO en 2012.

Vous arriverez ensuite le long du **Canal du Centre historique** et observerez deux ascenseurs hydrauliques à bateaux. Le site des **quatres ascenseurs du Canal du Centre historique** forme d'ailleurs le premier site belge reconnu par l'UNESCO en 1998 !

En quittant le Canal, vous découvrirez le site des **Étangs de Strépy**, classé NATURA 2000. Vous traverserez ensuite les villages de **Maurage, Bray, Estinnes-au-Val et Waudrez** avant d'arriver à **Binche.**

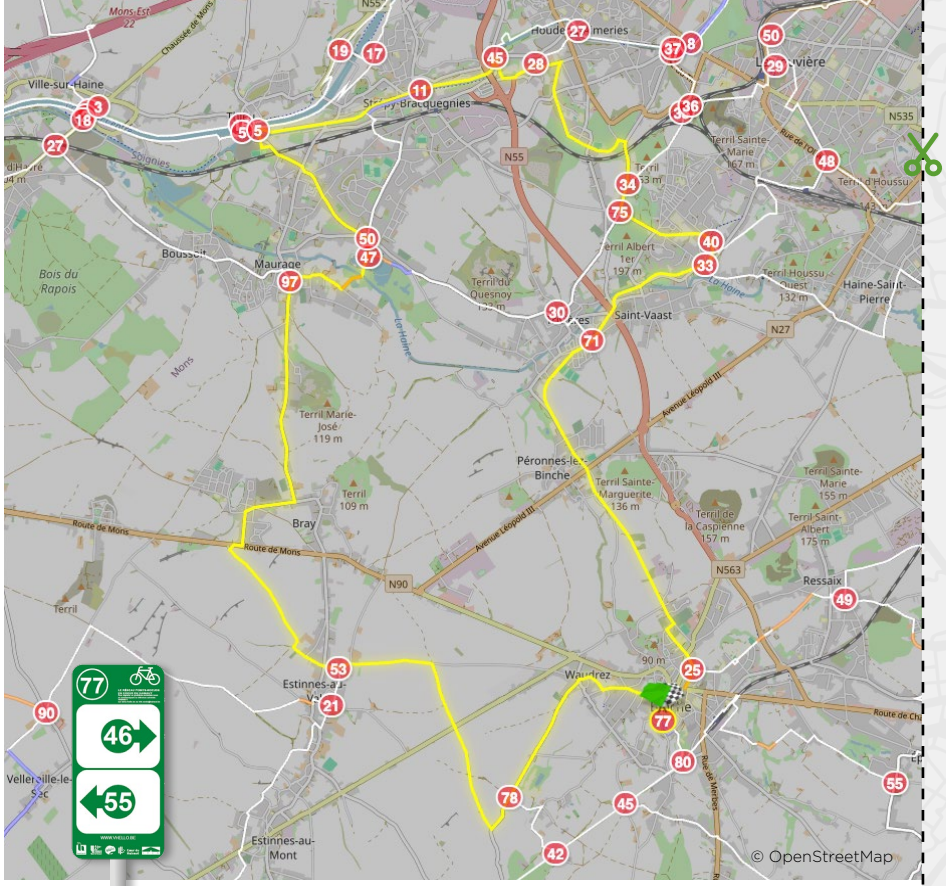

LONGUEUR TOTALE: **32.00 KM**

77
25
71
33
40
75
34
28
45
11
5
50
47
97
53
78
77